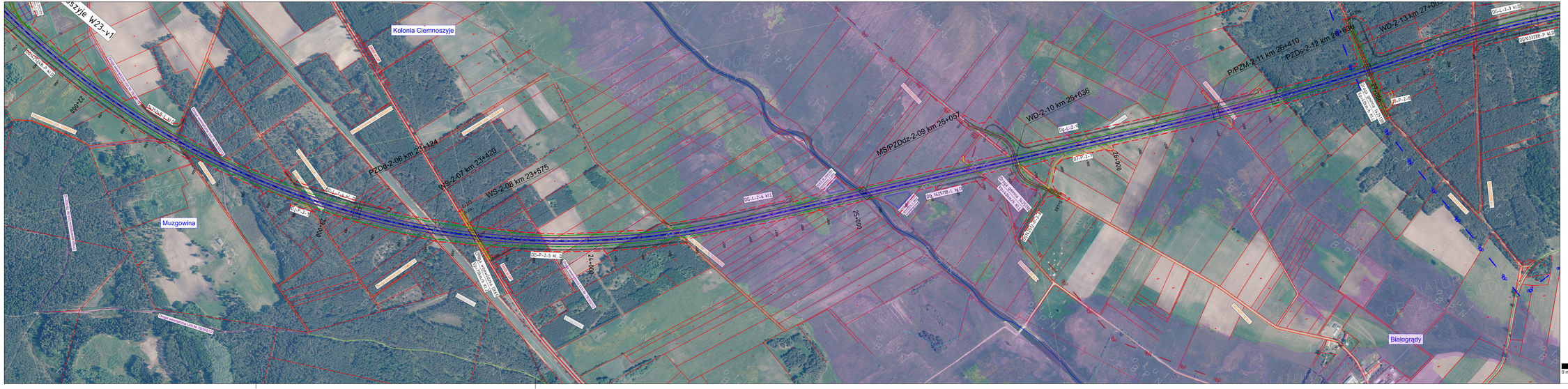

WERSJA ROBOCZA

Zamawiający:

Generalna Dyrekcja Dróg Krajowych i Autostrad

Oddział w Białymstoku
ul. Zwycięstwa 2
15-703 Białystok
Tel.: 85 664 58 50
Fax: 85 651 37 83

Jednostka projektowa:

Schuessler-Plan

Schuessler-Plan Inżynierzy Sp. z o.o.
Al. Jerozolimskie 96
00-807 Warszawa
warszawa@schuessler-plan.com
Tel.: 022 41 91 400
Fax: 022 41 91 401

Nazwa przedsięwzięcia:

Studium Techniczno - Ekonomiczno - Środowiskowe
drogi krajowej nr S16 na odcinku: Ełk - Knyszyn
wraz z analizą i prognozą ruchu oraz materiałami
do wniosku o wydanie decyzji środowiskowej

Projekt wykonali:

mgr inż. Dariusz Gębowicz	nr upr. PBD W-24/2270
mgr inż. Rafał Bielicki	nr upr. WA/2331/PWOD/07
mgr inż. Irena Chodnicka	nr upr. WA/2331/PWOD/07
mgr inż. Andrzej Ritatra	nr upr. WA/2331/PWOD/07
mgr inż. Paweł Sawczuk	

Nazwa etapu: Studium Techniczno - Ekonomiczno - Środowiskowe

Nr etapu: **V**

Nazwa tomu: CZĘŚĆ TECHNICZNA - DROGOWA

Nr tomu: **TOM C**

Tytuł rysunku: Plan sytuacyjny

Nr rysunku: **2.3.05**

Skala: 1:5 000 | Data: 10.2020 | Format plan.: 0 Arkusz A1 | Plik: 0-Mapa-Sytuacyjna-V.dgn